LES HUMANOIDES ASSOCIES PRESENTENT :

MACEDO

PSYCHOROCK

LES HUMANOIDES ASSOCIES PRESENTENT :

PSYCHOROCK

ROCKBLITZ 1976
POINT GAMMA 3 1975-76
ORCYB 1976
NOVA 1976
YAMMA 1976 scénario inspiré par les informations télépatiques reçues au cours des opérations du groupe ISO-ZEN.

MACEDO

ROCKBLITZ

SERGIO MACEDO 76

CE MECK N'A RIEN A FOUTRE ICI! JE VAIS LUI METTRE LES TRIPES A L'AIR!
BLITZ
MOG
AHH!
CRAC!
...MAIS...
FZZZ
KEKCEK S'PASSE? MA TÊTE ...AAHHH... JE FLIPPE...

HELLO, CLIFF LE RIFF! EH! TU SEMBLES UN PEU CREVÉ, MON GROS LOULOU... VIENS, LAISSE TA SALLY RECHAUFER TES PISTONS...
ROCK
REBEL WITHOUT A CAUSE
GOLDEN ASS
PAS LE TEMPS, MA POULETTE ! FRINGUE-TOI, ON VA VOIR LES POTES! ALLEZ, MAGNE!
MAIS... TON REGARD EST SI FIXE... KESKCE QU'T'AS PRIS ?
BLITZ

KESKDIS ?
EEEHH! LES GARS! LE PIED ! LE PIED ! SUPER SHOW DE ROCK MEKANYK CE SOIR À LA BULLE DE KRISTAL!
?
C'EST CLIFF LE RIFF ! IL EST PARANO, CE MECK !
DIX HEURES DE ROCK GRATIS ! TOUT LE MONDE CE SOIR À LA BULLE ! ! !
BLITZ
...GOOD OL' TIMES... AUJOURD'HUI ON A PLUS DE CADRES NI DE FLICS POUR LEUR CASSER LA GUEULE... SEULEMENT CES PACIFIKS ET LEUR CHIÉRIE DE SYSTÈME À LA NOIX...
MAIS ÇA PUE LES PACIFIKS DANS CETTE ZONE LÀ !
...MAIS DU ROCK C'EST TOUJOURS DU ROCK ! ! !...

EH, SALLY ! T'AS OUBLIÉ TON GROS CHUCK, MON P'TIT CUL ?
EH! BORDEL!
ENLÈVE TES PATTES DE MA SALLY, CHUCK LE BEURRE ! MAINTENANT ELLE EST MA MEFFE!
TA GUEULE!
ZZZZ
T'A PRIS TA DOSE, CHUCK FESSE MOLLE ! AH!AH!AH! HEY GANG ! TOUT LE MONDE C'SOIR A LA BULLE DE KRISTAL POUR LA DÉFONCE !!!
...ROCK AROUND THE CLOCK !... YEAH... ROCK ALL OVER ...
QUEL COUP!
?
OH, CLIFF ! T'ES LE PLUS BEAU, LE PLUS FORT! OÙ ESKÉ T'AS APPRIS CE SACRÉ COUP? GENIAL!
AH ! EH... QUAND J'ÉTAIS MOME, J'AI PAS MAL ROULÉ MA BOSSE SUR LES ROUTES DE L'ORIENT, T'SAIS? CHINA, HONG KONG, ARGENTINA... LA-BAS, J'AI APRIS QUELQUES BOTTES SECRETES...

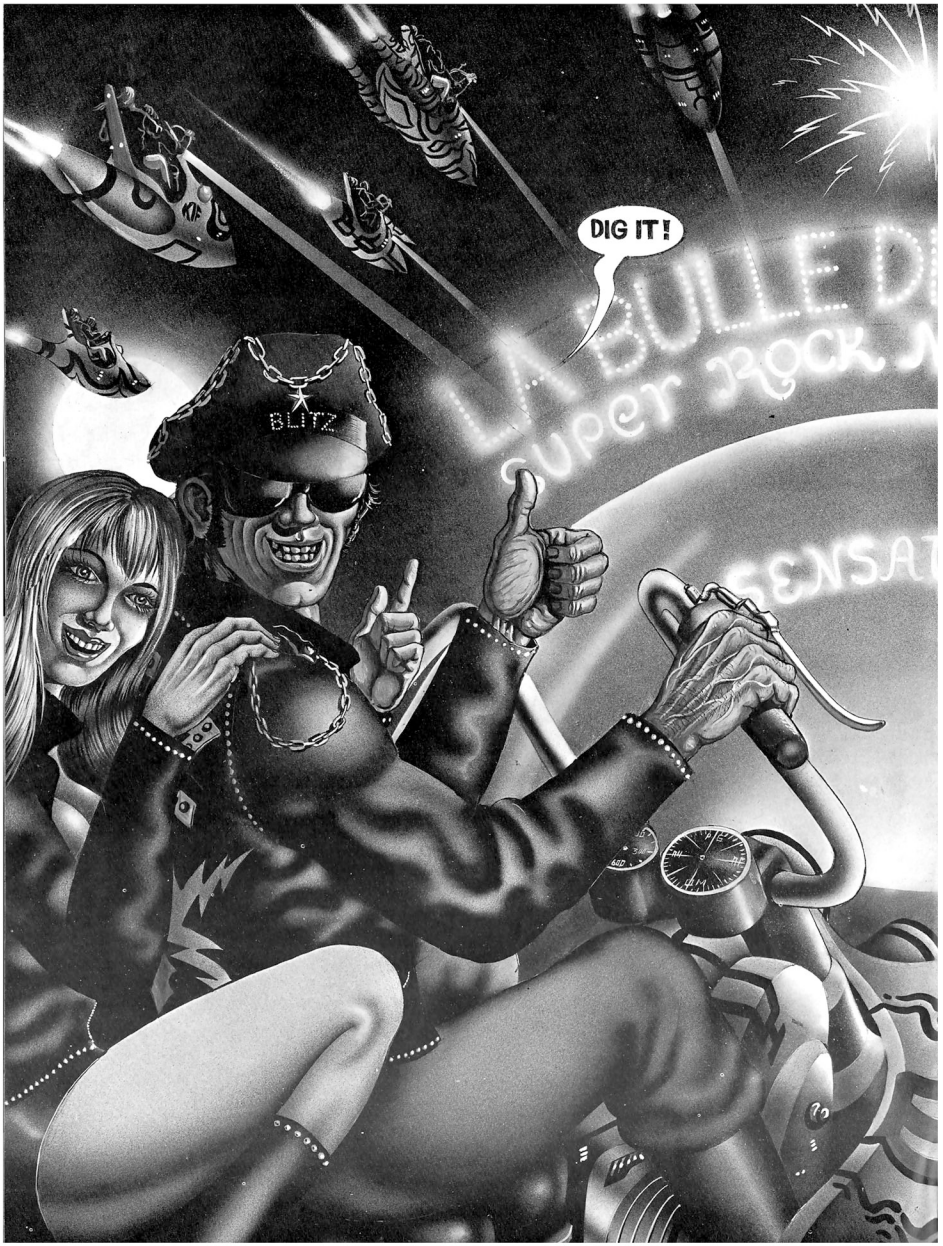
DIG IT!
BLITZ
Super Rock

YEAH!
BEEP BOP
FLIP FLOP
QUEL PIED!!
SUPER!
WAO! QUEL RYTHME FOU! CES MECS CRACHENT LE FEU! QUEL BEAT! ÇA PULSE À MORT!
EXTRA!
... AH!.. LES FREQUENCES DU PSYCHOROCK SYNTHÉTIQUE COMMENCENT À AGIR SUR LE CERVEAU DES GARS ET DES FILLE C'EST L'INSTANT DE DECLANCHER LA DEUXIÈME PHASE DE L'OPÉRATION...
TOUS LES SIGNAUX SONT VÉRIFIÉS! C'EST O.K.!
...LE CHAMP ANTI-GRAVITATIONNEL

AU MOMENT OÙ LA COUPOLE ATTEINDRA LA HAUTEUR CONVENABLE, NOS VAISSEAUX CONCENTRERONT SUR ELLE LES RAYONS TUE ! L'ÉNERGIE SYNTHÉTIQUE AGIRA DIRECTEMENT SUR LA STRUCTURE MOLÉCULAIRE DU CERVEAU DES ÊTRES QUI SE TROUVENT À L'INTÉRIEUR !
LEUR CODAGE NEURONIQUE SERA MUTÉ ET LA STIMULATION DE NOUVEAUX CENTRES CORTICAUX LEUR ÉLARGIRA LE CHAMP DE CONSCIENCE ! ILS SERONT BRANCHÉS SUR DE NOUVEAUX CIRCUITS PSYCHO-MENTAUX DONC LA MANIFESTATION SE FERA PROGRESSIVEMENT
...
LA BULLE DE KRISTAL SUPER ROCK MEKANIK
LA BULLE DE KRISTAL SUPER ROCK MEKANIK
MAIS CE MACHIN BOUGE ! HEY, CLIFF ! JETTE UN OEIL ! ON DIRAIT QU'ON EST DANS L'ESPACE !
SHAKE IT, BABY ! PRENDS TON PIED DANS L'INTERGALACTIQUE NIGHT CLUB DE ROCKGALAXY ! LE MOSIK-TRIP VERS LE PARADIS DES ROCKERS ! HEY, ELVIS, HEY, GENE ! HERE WE GO ! SUR LES ROUTES DU COSMOS NOUS BAISONS L'UNIVERS ! YOOOUPEE !

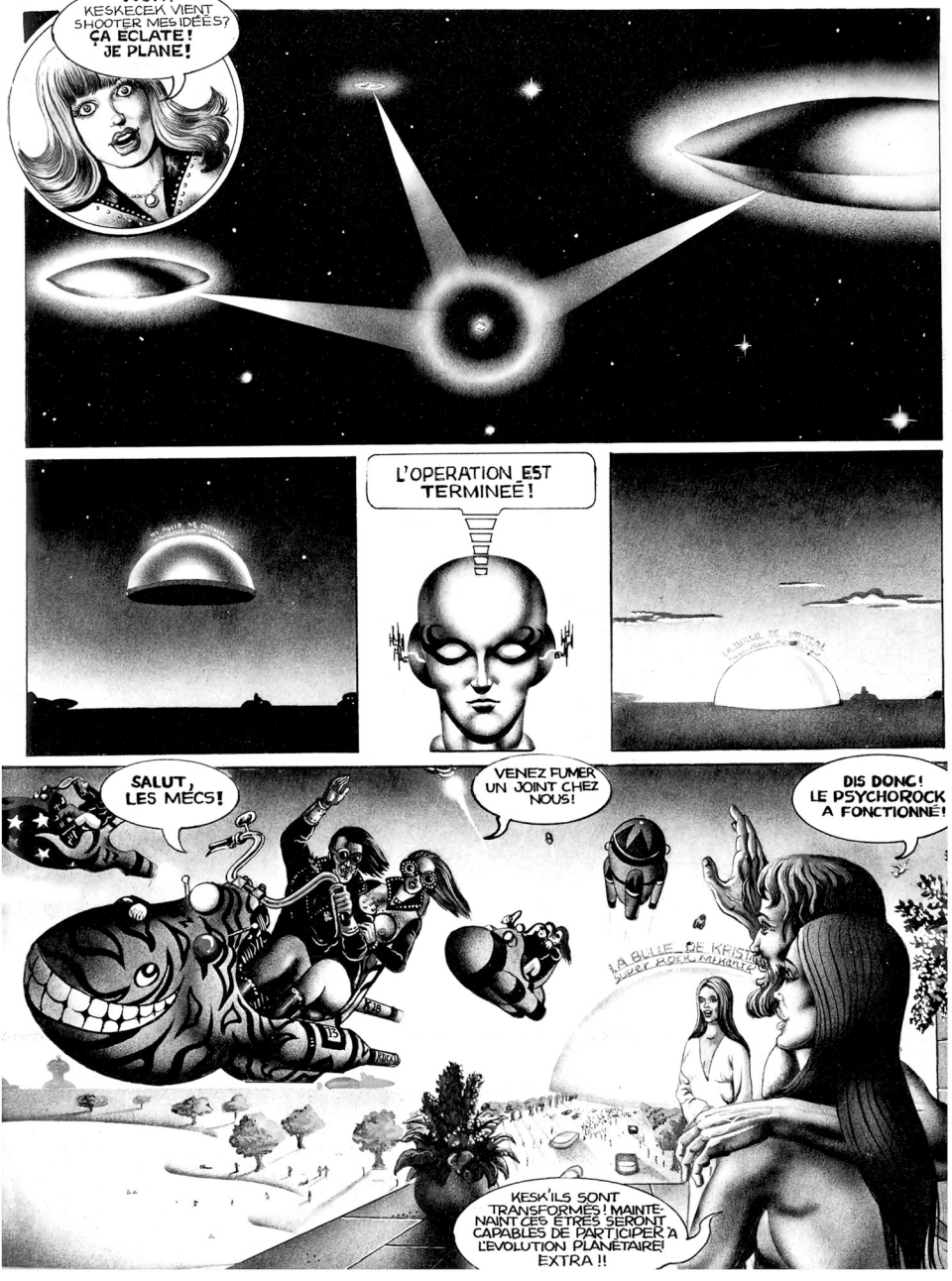
WOW! KESKECEK VIENT SHOOTER MES IDÉES? ÇA ÉCLATE! JE PLANE!
L'OPERATION EST TERMINEE!
SALUT, LES MECS!
VENEZ FUMER UN JOINT CHEZ NOUS!
DIS DONC! LE PSYCHOROCK A FONCTIONNÉ!
KESK'ILS SONT TRANSFORMÉS! MAINTENANT CES ÊTRES SERONT CAPABLES DE PARTICIPER À L'EVOLUTION PLANETAIRE! EXTRA !!

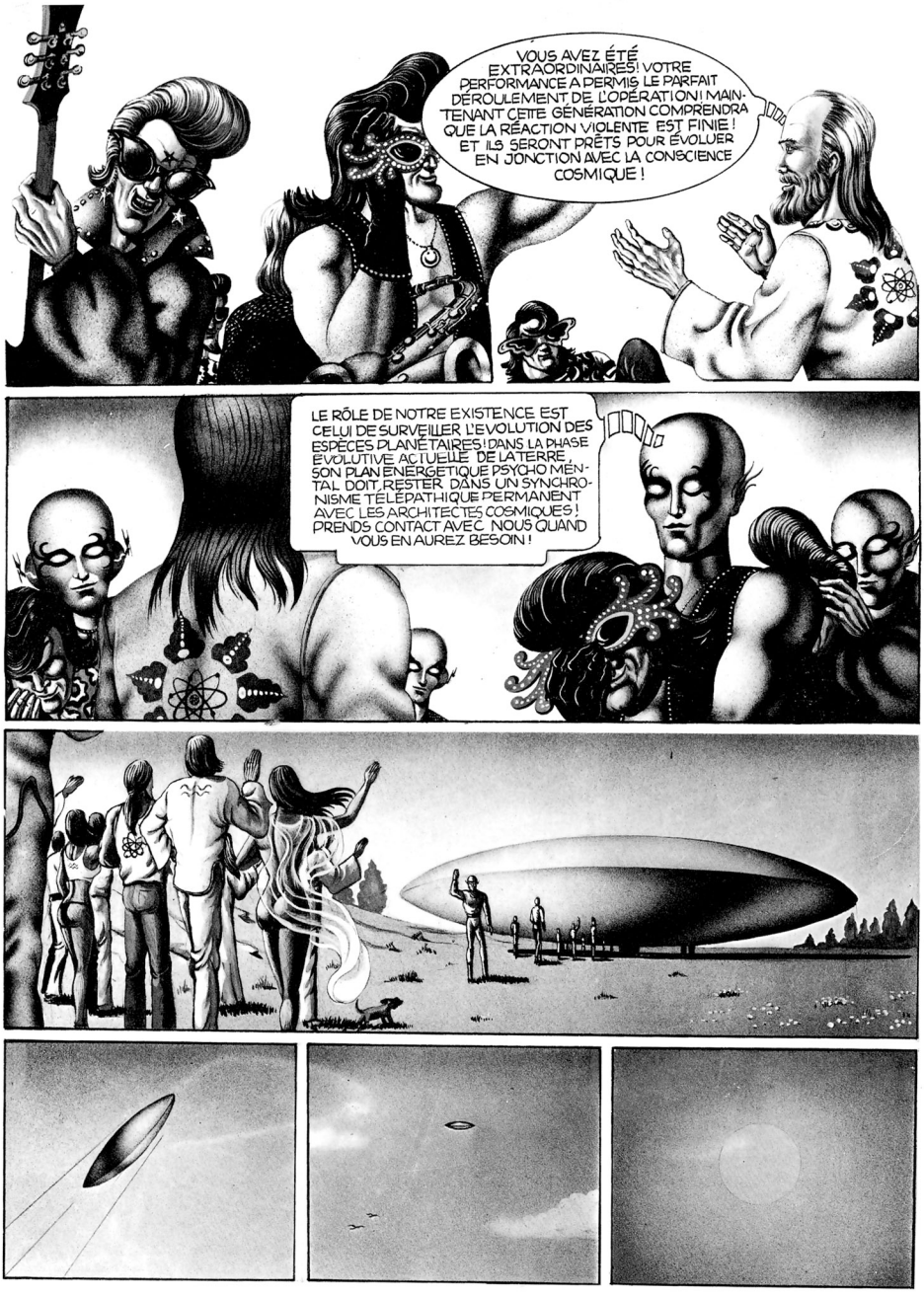
VOUS AVEZ ÉTÉ EXTRAORDINAIRES! VOTRE PERFORMANCE A PERMIS LE PARFAIT DÉROULEMENT DE L'OPÉRATION! MAINTENANT CETTE GÉNÉRATION COMPRENDRA QUE LA RÉACTION VIOLENTE EST FINIE! ET ILS SERONT PRÊTS POUR ÉVOLUER EN JONCTION AVEC LA CONSCIENCE COSMIQUE!
LE RÔLE DE NOTRE EXISTENCE EST CELUI DE SURVEILLER L'EVOLUTION DES ESPÈCES PLANÉTAIRES! DANS LA PHASE ÉVOLUTIVE ACTUELLE DE LA TERRE, SON PLAN ENERGETIQUE PSYCHO MENTAL DOIT RESTER DANS UN SYNCHRONISME TÉLÉPATHIQUE PERMANENT AVEC LES ARCHITECTES COSMIQUES! PRENDS CONTACT AVEC NOUS QUAND VOUS EN AUREZ BESOIN!

POINT GAMMA 3

SERGIO MACEDO 75-76

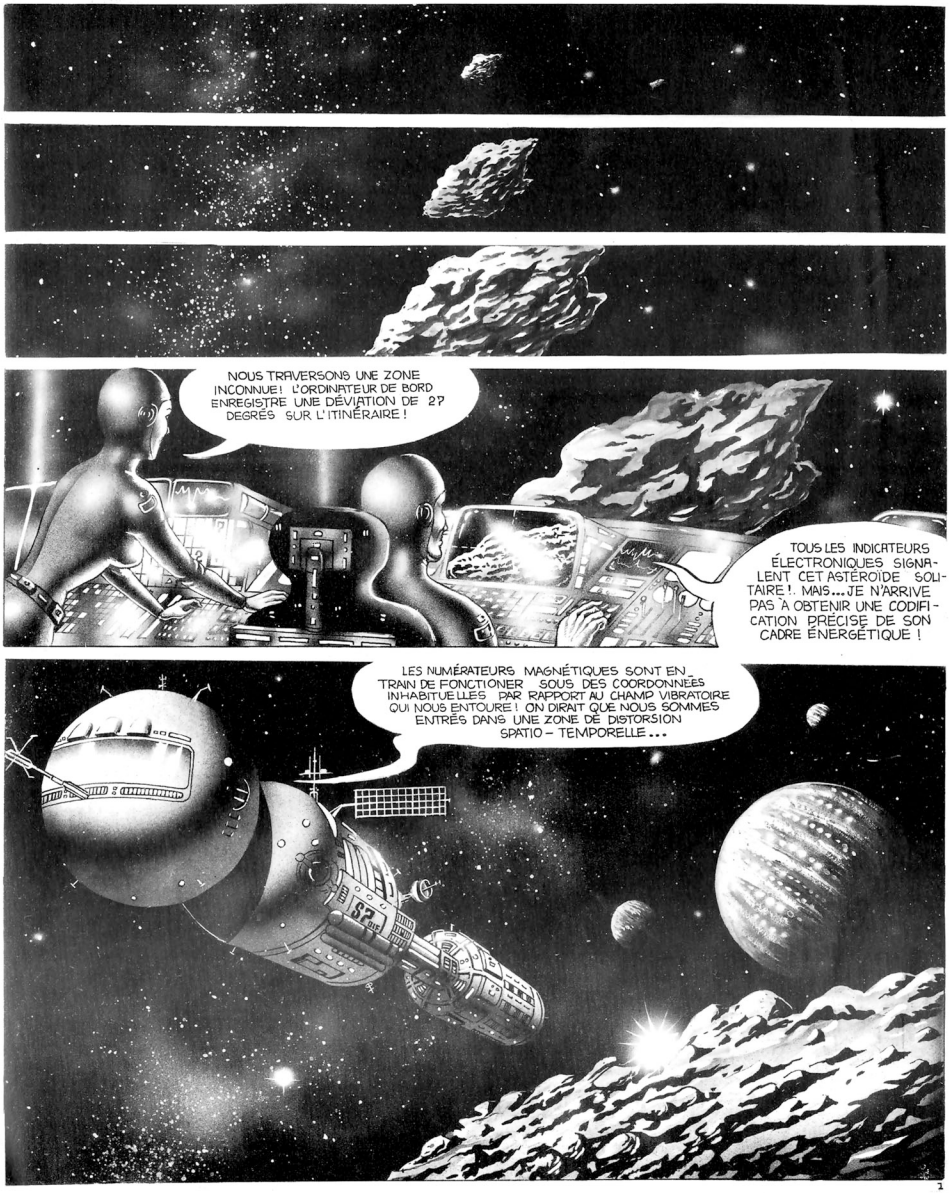

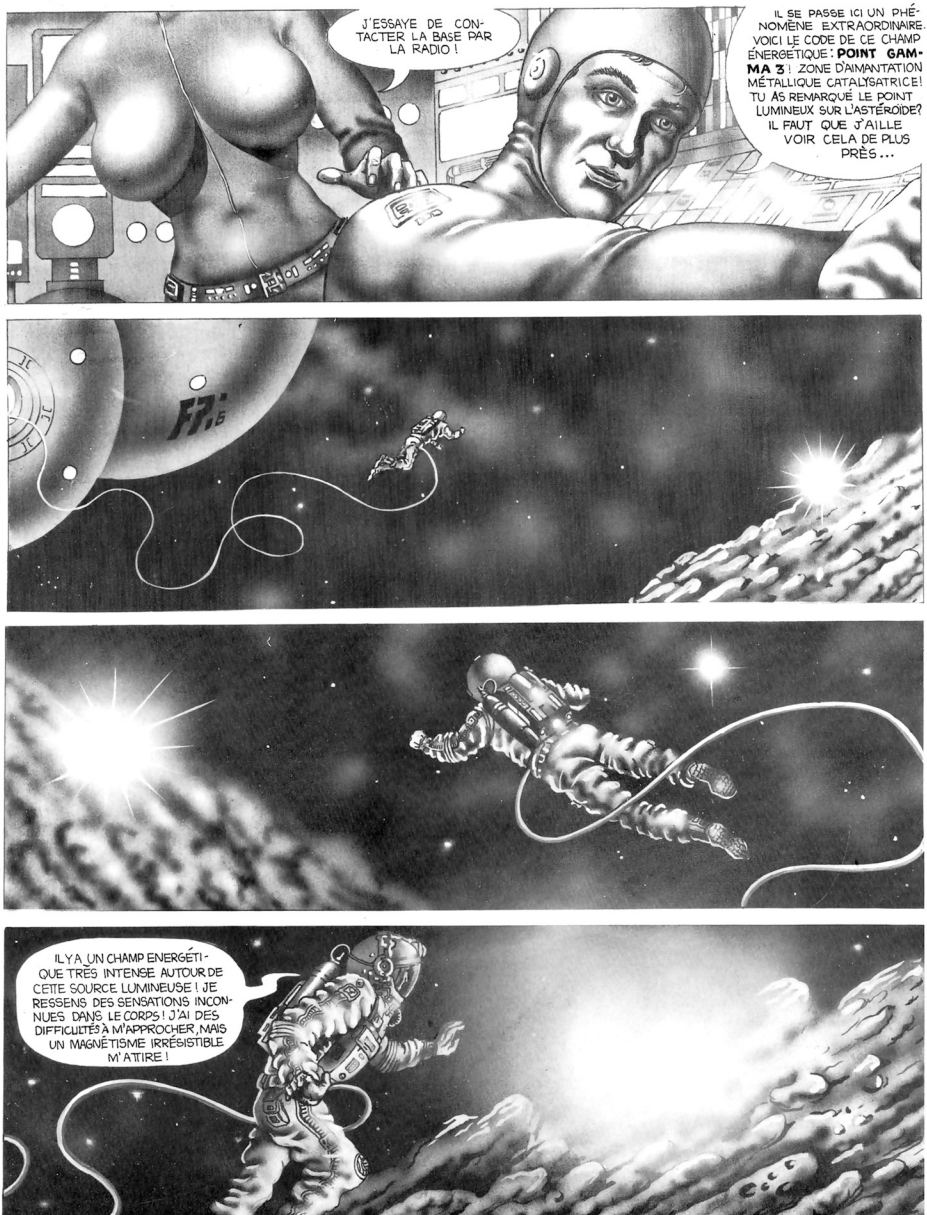
J'ESSAYE DE CONTACTER LA BASE PAR LA RADIO !
IL SE PASSE ICI UN PHÉNOMÈNE EXTRAORDINAIRE. VOICI LE CODE DE CE CHAMP ÉNERGÉTIQUE : **POINT GAMMA 3** ! ZONE D'AIMANTATION MÉTALLIQUE CATALYSATRICE ! TU AS REMARQUÉ LE POINT LUMINEUX SUR L'ASTÉROÏDE ? IL FAUT QUE J'AILLE VOIR CELA DE PLUS PRÈS...
IL Y A UN CHAMP ENERGÉTIQUE TRÈS INTENSE AUTOUR DE CETTE SOURCE LUMINEUSE ! JE RESSENS DES SENSATIONS INCONNUES DANS LE CORPS ! J'AI DES DIFFICULTÉS À M'APPROCHER, MAIS UN MAGNÉTISME IRRÉSISTIBLE M'ATTIRE !

ALLO STATION BESSEL 4 ! ICI VAISSEAU SP 013 EN MISSION D'EXPLORATION XT49 DANS LA CONSTELLATION SUD !
...COORDONÉES DE POSITION K6 720 PX 4 ! NOUS TRAVERSONS CHAMP MAGNÉTIQUE POINT GAMMA 3 ! ...JE RÉPÈTE...
BESSEL4
BESSEL 4 À VAISSEAU SP 013 ! NOUS AVONS DES DIFFICULTÉS À CAPTER VOTRE ÉMISSION !
VOTRE SIGNAL EST À PEINE ENREGISTRÉ PAR NOTRE RADIO RÉCEPTEUR ! NOS RADARS N'ARRIVENT PAS À LOCALISER VOTRE APPAREIL ! QU'EST-CE QUI SE PASSE ?

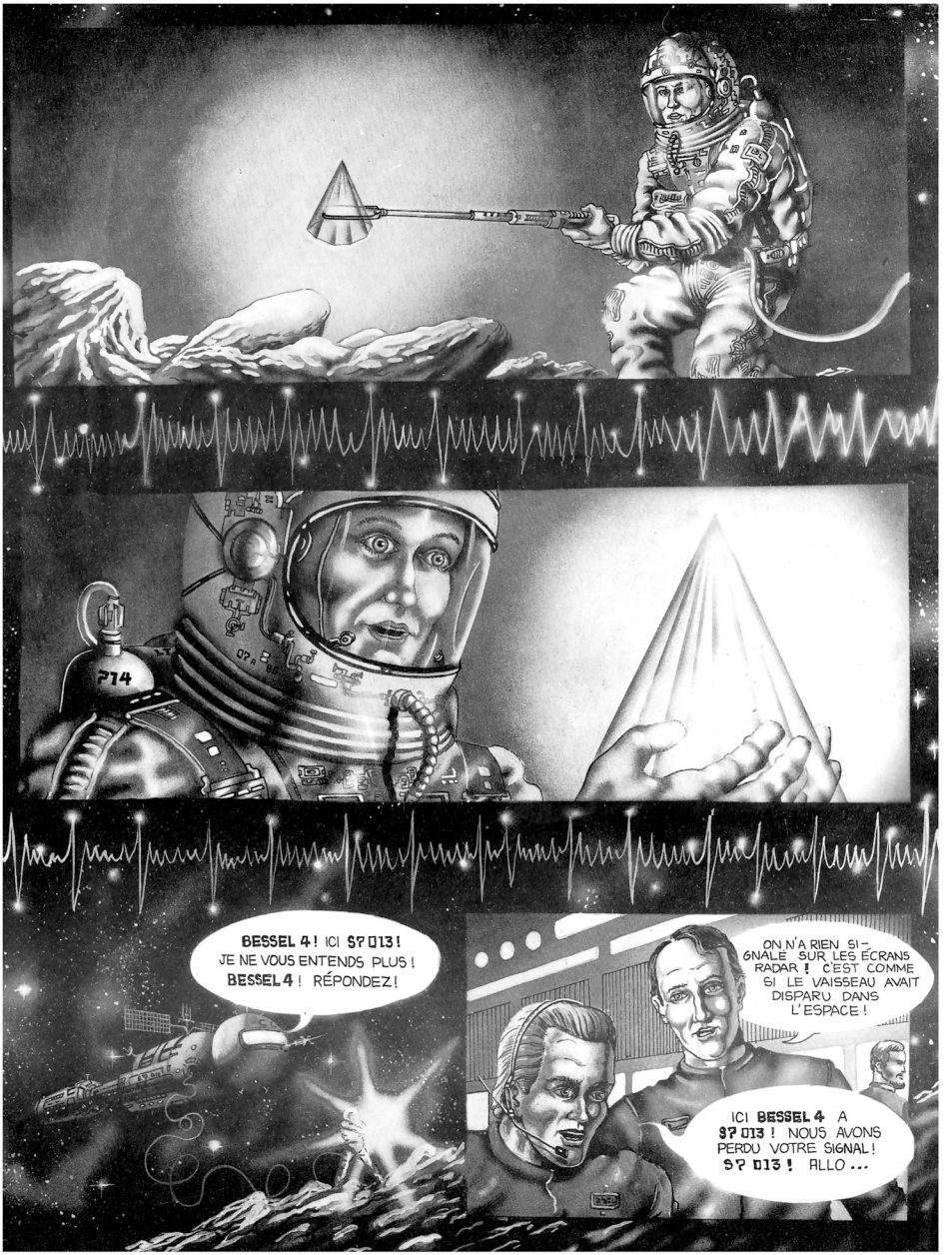
BESSEL 4 ! ICI $? 013 !
JE NE VOUS ENTENDS PLUS !
BESSEL 4 ! RÉPONDEZ !
ON N'A RIEN SIGNALÉ SUR LES ÉCRANS RADAR ! C'EST COMME SI LE VAISSEAU AVAIT DISPARU DANS L'ESPACE !
ICI BESSEL 4 A $? 013 ! NOUS AVONS PERDU VOTRE SIGNAL ! $? 013 ! ALLO ...

ROGGART ! TU M'ÉCOUTES? LE CONTACT AVEC LA BASE EST COUPÉ ! LA RADIO NE MARCHE PLUS ! NOUS SOMMES ISOLÉS !

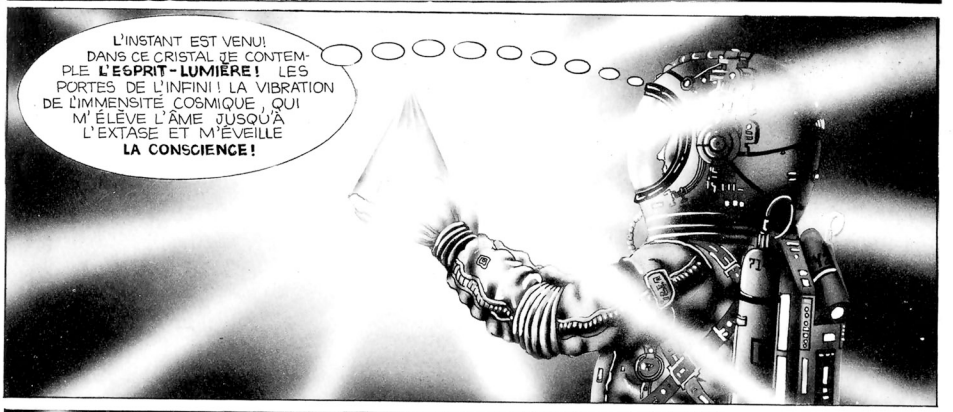
L'INSTANT EST VENU! DANS CE CRISTAL JE CONTEMPLE L'ESPRIT-LUMIÈRE ! LES PORTES DE L'INFINI ! LA VIBRATION DE L'IMMENSITÉ COSMIQUE, QUI M'ÉLÈVE L'ÂME JUSQU'À L'EXTASE ET M'ÉVEILLE LA CONSCIENCE !

AAHH... JE L'ÉCOUTE... JE LA SENS... CETTE VIBRATION DE PAIX, CETTE MUSIQUE CRISTALLINE APPORTENT DANS LEUR HARMONIE LA LUMIÈRE DES SOLEILS DE TOUTES LES GALAXIES DE L'UNIVERS ! COSMOS INFINI ! TON REFLET EST DANS CHAQUE ATOME DE VIE ...

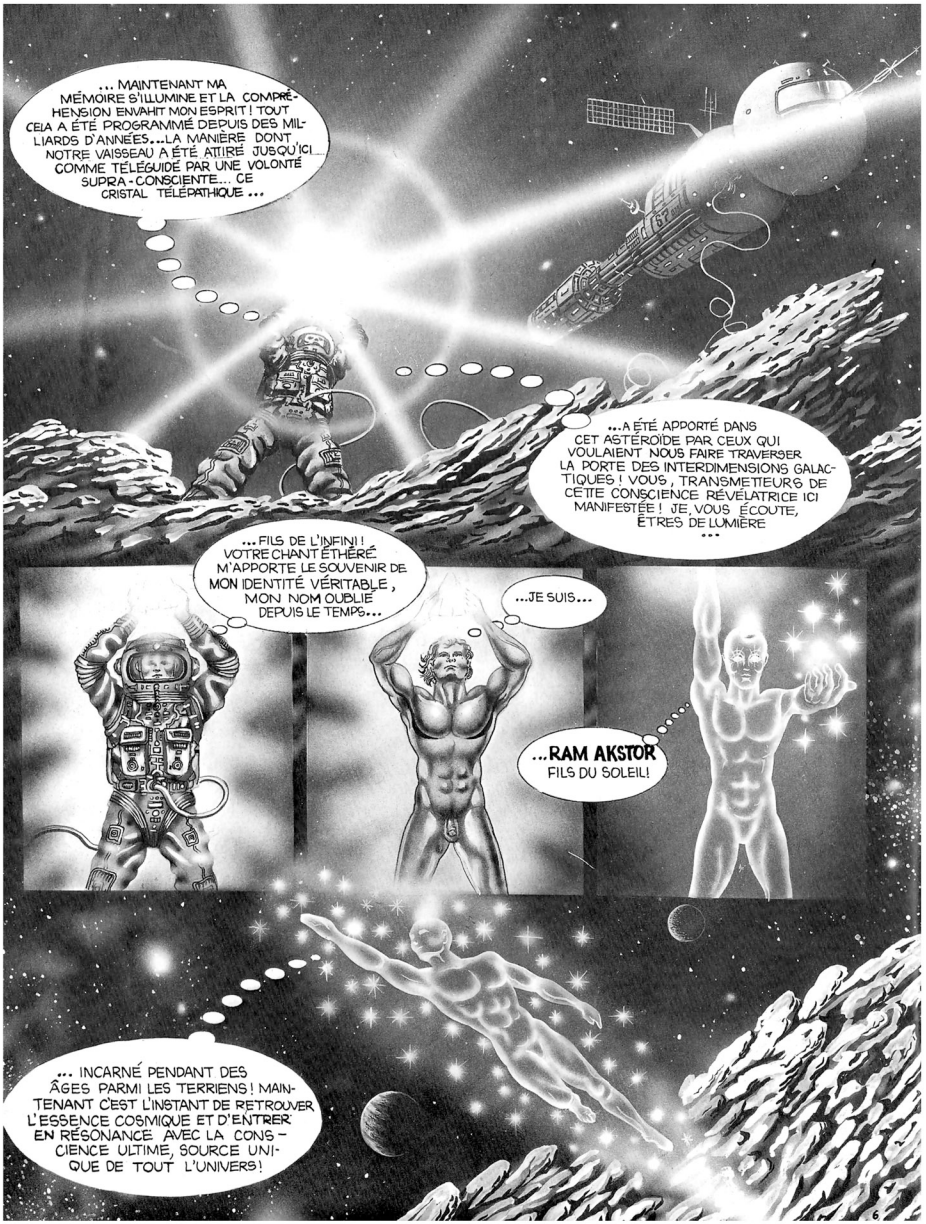
... MAINTENANT MA MÉMOIRE S'ILLUMINE ET LA COMPRÉHENSION ENVAHIT MON ESPRIT ! TOUT CELA A ÉTÉ PROGRAMMÉ DEPUIS DES MILLIARDS D'ANNÉES... LA MANIÈRE DONT NOTRE VAISSEAU A ÉTÉ ATTIRÉ JUSQU'ICI... COMME TÉLÉGUIDÉ PAR UNE VOLONTÉ SUPRA-CONSCIENTE... CE CRISTAL TÉLÉPATHIQUE ...
...A ÉTÉ APPORTÉ DANS CET ASTÉROÏDE PAR CEUX QUI VOULAIENT NOUS FAIRE TRAVERSER LA PORTE DES INTERDIMENSIONS GALACTIQUES ! VOUS, TRANSMETTEURS DE CETTE CONSCIENCE RÉVÉLATRICE ICI MANIFESTÉE ! JE VOUS ÉCOUTE, ÊTRES DE LUMIÈRE ...
...FILS DE L'INFINI ! VOTRE CHANT ÉTHÉRÉ M'APPORTE LE SOUVENIR DE MON IDENTITÉ VÉRITABLE, MON NOM OUBLIÉ DEPUIS LE TEMPS...
...JE SUIS...
...RAM AKSTOR FILS DU SOLEIL!
... INCARNÉ PENDANT DES ÂGES PARMI LES TERRIENS ! MAINTENANT C'EST L'INSTANT DE RETROUVER L'ESSENCE COSMIQUE ET D'ENTRER EN RÉSONANCE AVEC LA CONSCIENCE ULTIME, SOURCE UNIQUE DE TOUT L'UNIVERS !

SP 013
SUBLIME FLAMME DE VIE ! ESSENCE LUMINEUSE DE CONSCIENCE ULTIME ! ASTRES ET ÉTOILES CHANTENT CET INSTANT DE DISSOLUTION SUPRÊME... AUX PLANS DE L'IMMORTALITÉ, OÙ NOTRE ESPRIT EST ATTENDU DEPUIS TOUJOURS ...
ZZZ
FFFFFFFFFFZZZZZZ

ON N'A PLUS AUCUN SIGNAL DU VAISSEAU S7013. LA MISSION XT49 A INEXPLICABLEMENT DISPARU ...
ILS NOUS AVAIENT TRANSMIS UN CODE DE CHAMP MAGNÉTIQUE : POINT GAMMA 3 ! MAIS, OÙ CELA SE SITUE-T-IL, DANS TOUT CE COSMOS INFINI ?
FIN

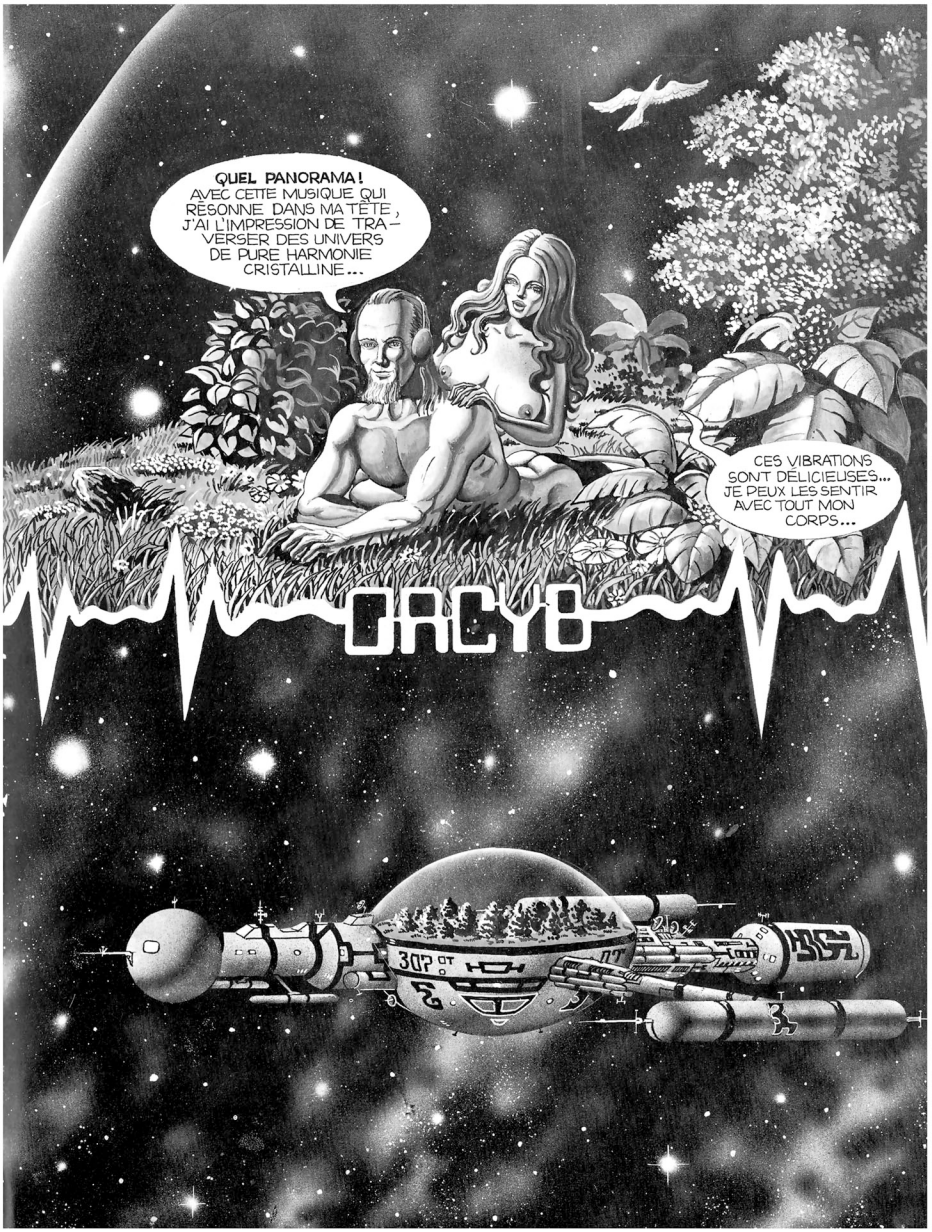
QUEL PANORAMA ! AVEC CETTE MUSIQUE QUI RÉSONNE DANS MA TÊTE, J'AI L'IMPRESSION DE TRAVERSER DES UNIVERS DE PURE HARMONIE CRISTALLINE...
CES VIBRATIONS SONT DÉLICIEUSES... JE PEUX LES SENTIR AVEC TOUT MON CORPS...
ORCYB

C'EST UN APPAREIL PRATIQUE, N'EST-CE PAS? LE SYSTÈME D'ANTENNES CATALYSE LES RADIATIONS DES PLANÈTES ET DES ÉTOILES, L'ORDINATEUR DE BORD LES SYNTHÉTISE SOUS LA FORME DE MODULATIONS SONORES ET NOUS ICI NOUS DÉLECTONS AVEC CES EXTRAORDINAIRES SYMPHONIES COSMIQUES! ATTENDS JUSQU'À CE QU'UN PULSAR SOIT CONTACTÉ...
OUI, L'HARMONIE EST DIVINE... MAIS JE PRÉFÈRE LA SYNTHÈSE MUSICALE DES VIBRATIONS ÉMISES PAR LES FLEURS... ELLES ME SENSIBILISENT PLUS PROFONDÉMENT...
LA CONJONCTION DES ÉNERGIES DES ÉTOILES ET DES FLEURS PEUT DONNER DES HARMONIES INIMAGINABLES... EN RELATION AVEC LES VIBRATIONS DE LA STRUCTURE MOLÉCULAIRE DU MÉTAL DE NOTRE VAISSEAU, DE L'ÉLECTRICITÉ, DU FEU, DE L'EAU, ET AUSSI LES RYTHMES BIOLOGIQUES DE NOS CORPS!
... DES BONNES IDÉES POUR ÊTRE MISES EN PRATIQUE! MAIS... COMBIEN DE TEMPS NOUS FAUT-IL POUR ARRIVER À YAMMA?
MAINTENANT CE N'EST PLUS UNE QUESTION DE DISTANCE, CAR NOUS SOMMES DANS LA ZÔNE SPATIALE CONCERNÉE... TU SAIS QUE YAMMA EST SITUÉE DANS DES PLANS INTERDIMENSIONNELS. IL NOUS FAUT ATTENDRE SES SIGNAUX, SELON LA PROGRAMMATION...
C'EST PASSIONANT DE SAVOIR QUE NOUS SOMMES CONTACTÉS POUR ALLER À YAMMA! LA MYTHIQUE CONFÉDÉRATION GALACTIQUE OÙ L'INTELLIGENCE COSMIQUE DIRIGE LE DESTIN DE L'HUMANITÉ...
HUMMM...
ALLO! APPEL À LA SALLE DE NAVIGATION!
QUELLE SERA SA RÉACTION FACE À CES DEUX BÊTES DE NÉANDHERTAL DANS LE COSMOS?

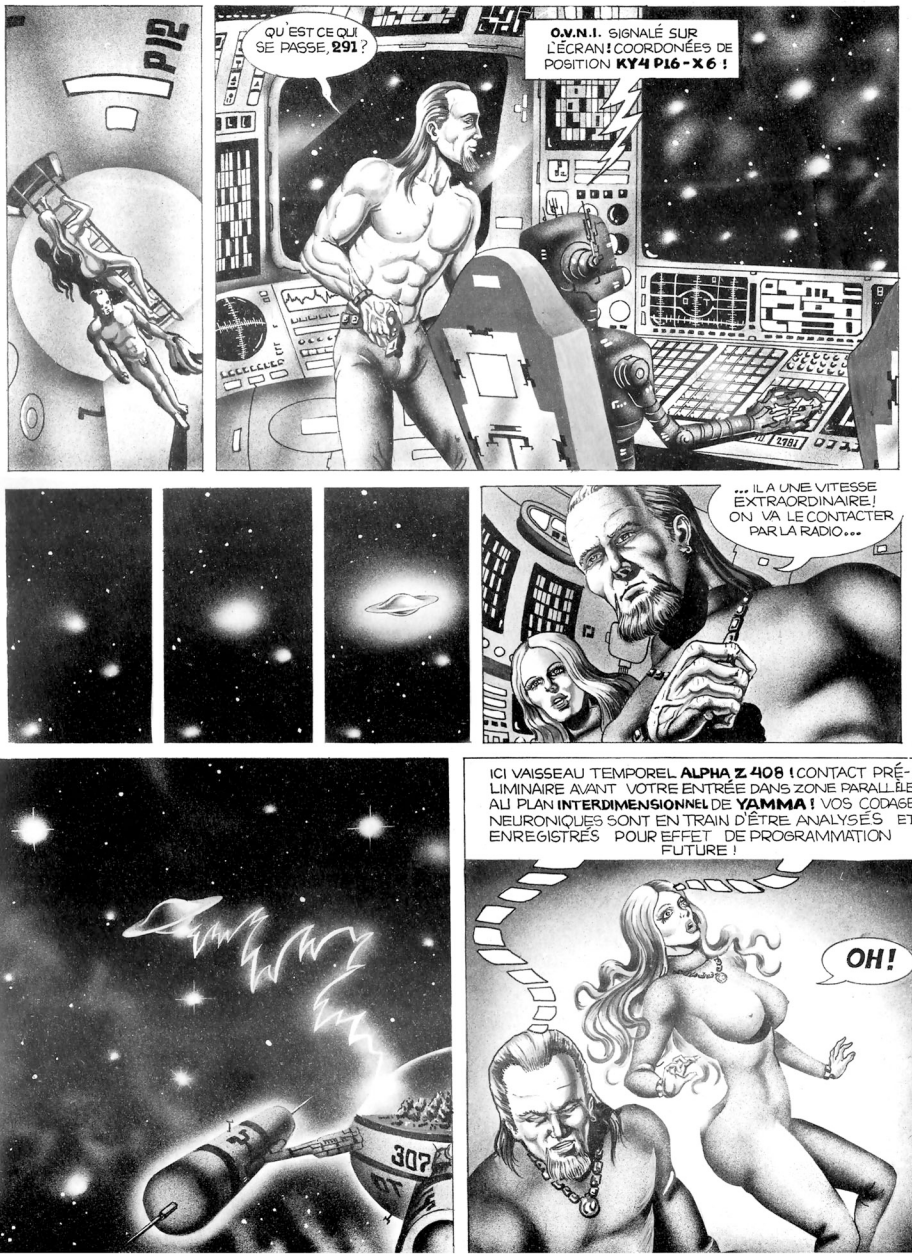
P12
QU'EST CE QUI SE PASSE, 291 ?
O.V.N.I. SIGNALÉ SUR L'ÉCRAN ! COORDONÉES DE POSITION KY4 P16-X6 !
... IL A UNE VITESSE EXTRAORDINAIRE ! ON VA LE CONTACTER PAR LA RADIO...
ICI VAISSEAU TEMPOREL ALPHA Z 408 ! CONTACT PRÉLIMINAIRE AVANT VOTRE ENTRÉE DANS ZONE PARALLÈLE AU PLAN INTERDIMENSIONNEL DE YAMMA ! VOS CODAGES NEURONIQUES SONT EN TRAIN D'ÊTRE ANALYSÉS ET ENREGISTRÉS POUR EFFET DE PROGRAMMATION FUTURE !
OH !

L'APPAREIL A COMPLÈTEMENT DISPARU !
C'EST EXTRAORDINAIRE !...
... ET MAINTENANT, QUE NOTRE PRÉSENCE A ÉTÉ CAPTÉE A YAMMA, QU'ALLONS-NOUS FAIRE ?
ON VA S'EN ALLER DROIT VERS LE SOLEIL ! CETTE ÉMISSION TÉLÉPATHIQUE M'A OUVERT DE NOUVEAUX CIRCUITS MENTAUX. 291, PRÉPARE-TOI POUR ENREGISTRER LA NOUVELLE PROGRAMMATION !
... DEPUIS QUE NOUS AVONS QUITTÉ LA TERRE, NOS FACULTÉS PSYCHIQUES ANTÉRIEUREMENT CONTACTÉES ONT ÉTÉ NOS SEULS MOYENS D'ORIENTATION, ET MAINTENANT JE RESSENS QUE LA PORTE DE CONTACT TÉLÉPATHIQUE AVEC YAMMA NE PEUT SE SITUER QUE DANS L'ORBITE SOLAIRE ... ON Y VA DOUCEMENT, EN ATTENTE DE NOUVEAUX SIGNAUX ...
ALLO ! ICI 291 ! URGENCE AUX COMMANDES ! ALLO ! URGENCE !
NOUS SOMMES PROCHES DE MERCURE ET LA TEMPÉRATURE EST DÉJÀ TRÈS ELEVÉE... J'ESPÈRE QUE ... AH !

LES COMMANDES SE SONT DÉRÉGLÉES ! LE VAISSEAU PERD DE LA VITESSE ! APPAREIL NON IDENTIFIÉ S'APPROCHE ! BZZZ...
ET ALORS, 291 ! QUEL EST LE PROBLÈME ?

PAR JUPITER !
UN CHAMP MAGNÉTIQUE IMMOBILISE NOTRE VAISSEAU ! ET CET ENGIN S'APPROCHE DAVANTAGE !

C'EST INCOMPRÉHENSIBLE !
IL NE RÉPOND PAS À L'ÉMISSION RADIO !

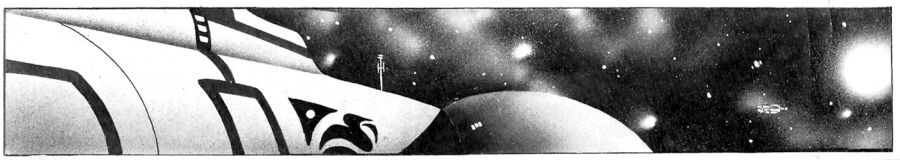

DRCYB

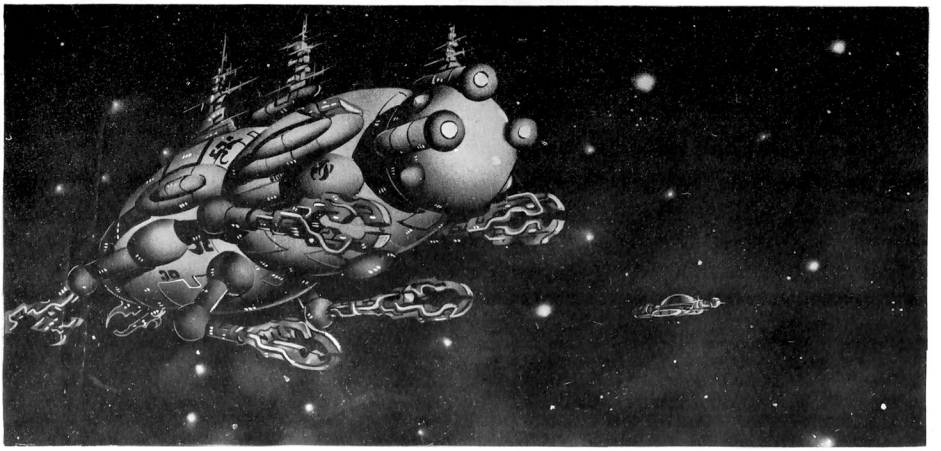

PAR L'ESPACE ! D'OÙ VIENT CE MONSTRE DE MÉTAL ? QUEL ASPECT MENAÇANT !...
C'EST SA POLARITÉ QUI RETIENT NOTRE VAISSEAU ! LE SALAUD !

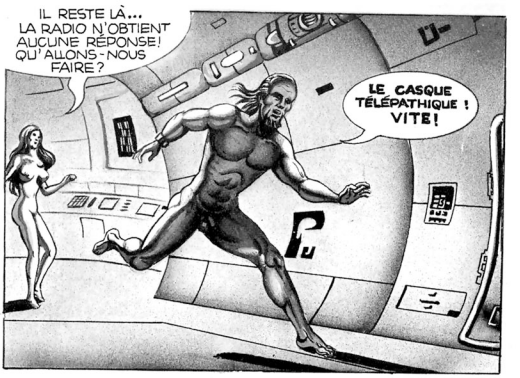
IL RESTE LÀ... LA RADIO N'OBTIENT AUCUNE RÉPONSE ! QU'ALLONS-NOUS FAIRE ?
LE CASQUE TÉLÉPATHIQUE ! VITE !

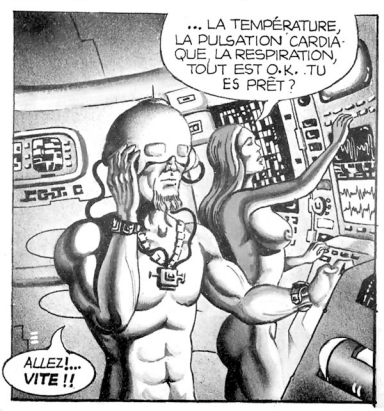
... LA TEMPÉRATURE, LA PULSATION CARDIAQUE, LA RESPIRATION, TOUT EST O.K. TU ES PRÊT ?
ALLEZ !... VITE !!

CONTACT !

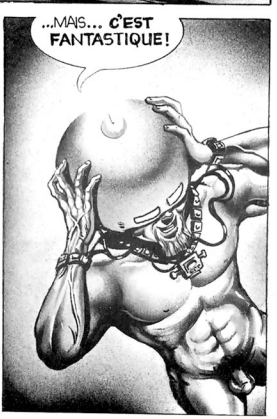
...MAIS... C'EST FANTASTIQUE !

RELAIS 92 ! L'ESPRIT DE LA PUISSANCE MÉTALLIQUE VOUS PARLE À TRAVERS ORCYB, LE ROBOT GALACTIQUE !
KELDRYC ! VIENS ! KELDRYC ! VIENS ! VIENS !
CETTE VISION ! CET APPEL !
VIENS... KELDRYC ... VIENS...
VIENS... KELDRYC ... VIENS..
...CE MESSAGE... C'EST UN APPEL IRRÉSISTIBLE... IL FAUT QUE JE M'EN AILLE VERS CET APPAREIL...
JE M'EN MÉFIE DE CE GROS MACHIN-LÀ... SON ASPECT EST SI BIZARRE... OÙ SONT LES PILOTES ? DE QUELLE PLANÈTE VIENDRAIT-IL ? SES VIBRATIONS NE SONT PAS RASSURANTES ...
...NE T'INQUIÈTE PAS. LES ROBOTS SONT FAITS POUR SERVIR L'INTELLIGENCE HUMAINE...
...NOUS SOMMES EN CHEMIN VERS YAMMA, ET DANS CE VOYAGE, L'IMPRÉVU EST CONSTANT ! JE PORTE L'APPAREIL D'ONDES ÉLECTROMAGNÉTIQUES, BRANCHE-TOI LE CASQUE TÉLÉPATHIQUE ET CONSERVE LE CONTACT AVEC MOI !
SV2
FAITES ATTENTION, KELDRYC... ET BONNE CHANCE !
...MAINTENANT... À NOUS DEUX, ORCYB...

IL YA UNE SORTE DE COURANT MAGNÉTIQUE! JE SUIS ASPIRÉ DROIT VERS L'ENGIN!
ORCYB TE PARLE, KELDRYC LE TERRIEN! MAINTENANT QUE TU ES DANS L'INTÉRIEUR DU MÉTAL, C'EST L'INSTANT DE TE FAIRE CONNAÎTRE LA TRAME GALACTIQUE DE TON PRÉSENT...
MOI, ORCYB, JE SUIS NÉ DANS DES UNIVERS OÙ GRAVITENT LES ÉNERGIES DE PUISSANCE ROBOTIQUE! CE VAISSEAU, CONSTITUÉ PAR DES PARTICULES MAGNÉTIQUES DE TA PENSÉE, TE SUIT DEPUIS LONGTEMPS DANS DES PLANS PARALLÈLES... CAR CE SONT TES DÉSIRS DE CONQUÊTE ET DE POUVOIR QUI ME DONNENT CETTE FORME...
WHUUH
L'APESANTEUR! AAHH! CETTE ÉMISSION! C'EST ATROCE!
HHDDDDDDEEEEE
PAR JUPITER! CES VIBRATIONS SONT DIFFICILES À SUPPORTER!

J'AI ÉTÉ TON OMBRE DANS LE COSMOS JUSQU'AU PRÉSENT! MAINTENANT QUE NOUS SOMMES DANS LES LIMITES DE L'UNIVERS INTERDIMENSIONNEL DE YAMMA, L'UN DE NOUS DOIT DISPARAÎTRE!
TU AS ÉTÉ AMENÉ ICI POUR UN COMBAT JUSQU'À LA MORT! VOICI TON ADVERSAIRE: YURKON LE GUERRIER D'ACIER! SI TU PEUX LE VAINCRE TU SERAS LIBRE POUR CONTINUER TON VOYAGE!
... UN DUEL DE MORT! MAIS... JE N'AI PAS D'ARMES...
ZZZ
BAHH! LE SALAUD! IL A DES POUVOIRS TÉLÉKINÉSIQUES! JE NE PEUX PAS LE LAISSER ME RATTRAPER! POUR LUI ÉCHAPPER...
ZZZ
...JE BRANCHE TOUTE LA PUISSANCE DE MON RÉACTEUR DORSAL! SI J'ARRIVE À SYNCHRONISER UN CHAMP DE FORCE AVEC MON APPAREIL...
...CE GNOME D'ACIER NE M'AURA JAMAIS! AH! C'EST FAIT!
CONTACT! MAINTENANT, NOUS PASSONS À UN COMBAT D'ONDES MENTALES!

AH ! UN CHAMP ENERGÉTIQUE EST SYNCHRONISÉ ! JE PEUX CONCENTRER MES FORCES PSYCHIQUES POUR AFRONTER LES ÉMISSIONS DE CE TITAN...
KELDRYC EST EN DANGER ! IL FAUT QUE JE L'AIDE !
... ASTRYD... CONSERVE LE CONTACT ! LA MUSIQUE ! LA MUSIQUE DES ÉTOILES !
TOUS LES CANAUX DU SYNTHÉTISEUR SONT BRANCHÉS ! SYNCHRONISE TON RÉCEPTEUR À LA FRÉQUENCE AZ-PX 256.4 !
YEEEHH!
THUD!

PAF!

...IL A DES CIRCUITS TRÈS DURS! ÇA ME DEMANDE BEAUCOUP D'ÉNERGIE POUR ME DÉFENDRE DE SES ONDES MENTALES!

AH! ASTRYD M'ENVOIE DE LA MUSIQUE! SES ÉMISSIONS ME FACILITENT LA COORDINATION. JE PEUX MIEUX ME CONCENTRER POUR ÉMETTRE SUR LA CERVELLE DE CE ROBOT...

...IL EST ACTIONNÉ PAR DES IMPULSIONS D'AGRESSIVITÉ ET DE HAINE ...
POW!

...MAIS LES VIBRATIONS MUSICALES ME DONNENT UNE VITESSE QUI SURPASSE SES REFLETS...
KIIA

PAN!

SA FORCE ET SA RÉSISTANCE SONT CONSIDÉRABLES... JE N'AI QU'A ME CONCENTRER SUR LE PLAN DE MES ALLIANCES PSYCHIQUES...

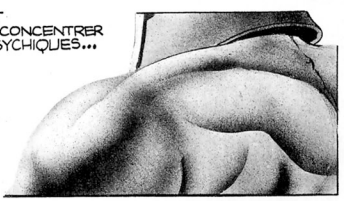

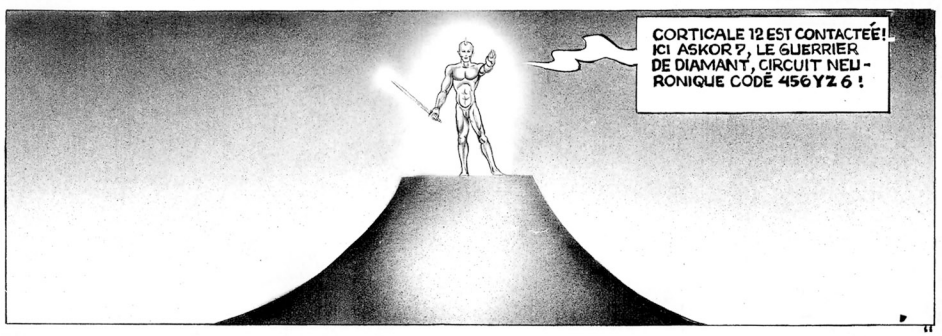
CORTICALE 12 EST CONTACTÉE! ICI ASKOR?, LE GUERRIER DE DIAMANT, CIRCUIT NEURONIQUE CODÉ 456YZ6!

À TOI, KELDRYC, L'ÉPÉE DES ÂGES DE JUSTICE QUI PRÉCÈDENT TON EXISTENCE !
WOUP!
TZOING!
AH !

AUGH!
GRRRRRR!!
CRUNCH!

SERGIO MACEDO 96

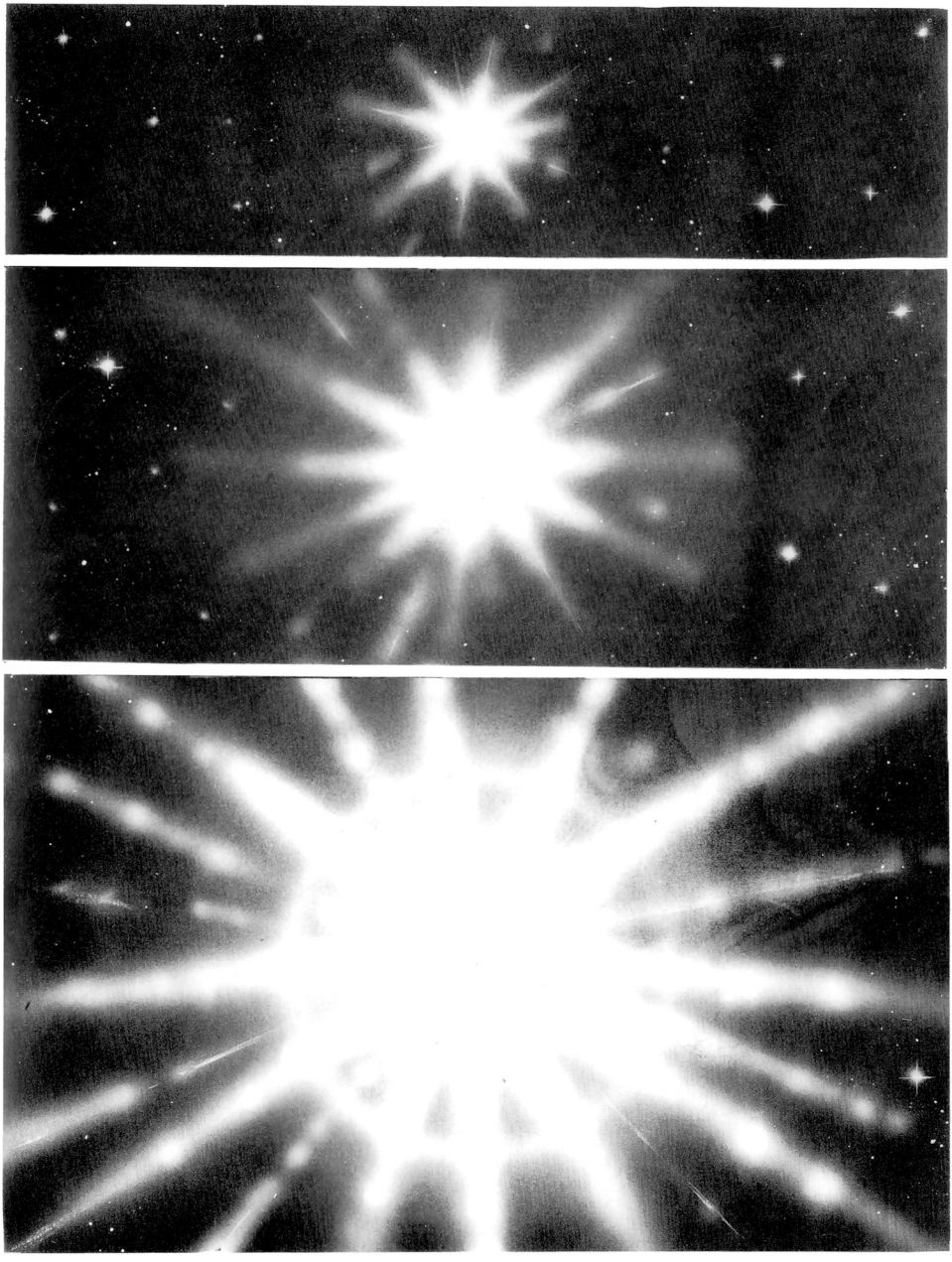

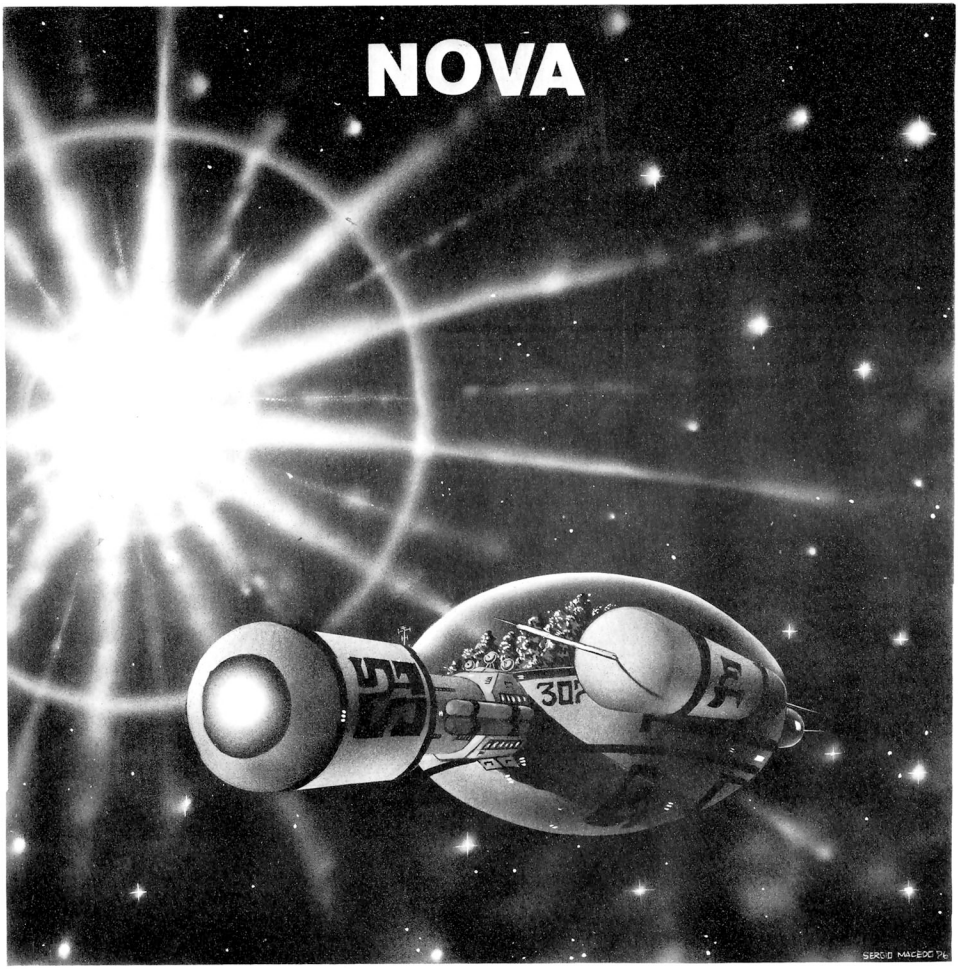
NOVA
SERGIO MACEDO '76

PAR JUPITER! CETTE ÉTOILE EXPLOSE À DES MILLIERS DE MILLES D'ICI, MAIS SON RAYONNEMENT EST SI INTENSE QUE NOUS RISQUONS D'ÊTRE RATTRAPÉS PAR SES ÉMANATIONS !

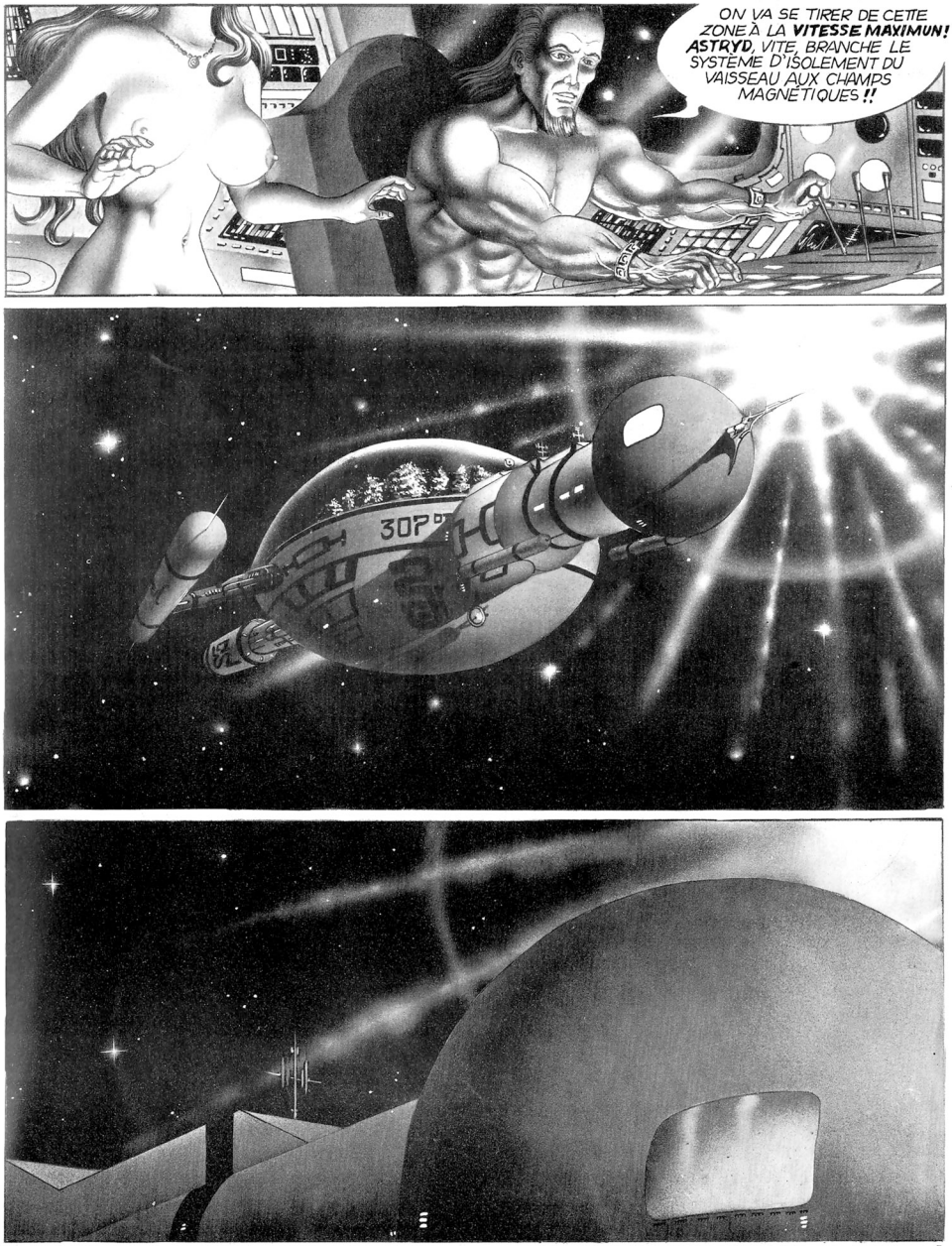
ON VA SE TIRER DE CETTE ZONE À LA VITESSE MAXIMUN! ASTRYD, VITE, BRANCHE LE SYSTÈME D'ISOLEMENT DU VAISSEAU AUX CHAMPS MAGNÉTIQUES !!

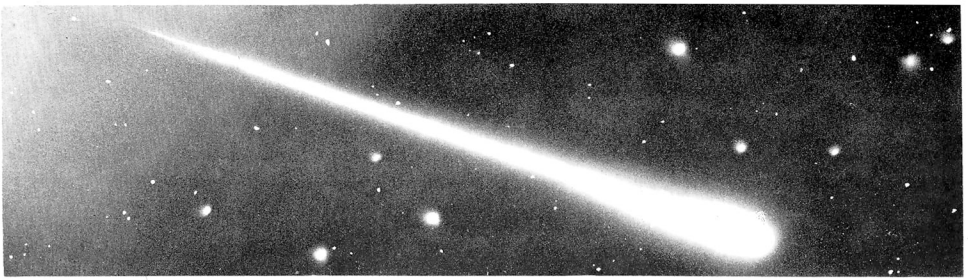

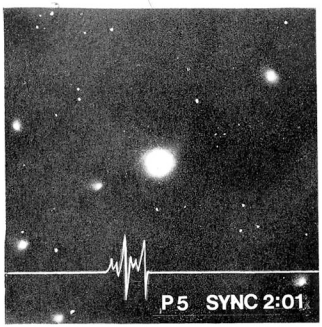
P5 SYNC 2:01

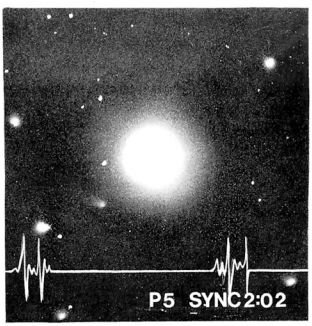
P5 SYNC 2:02

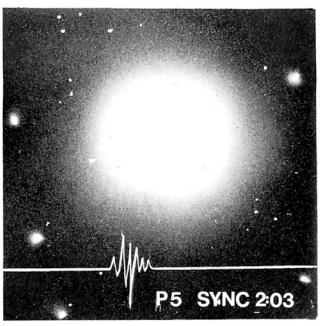
P5 SYNC 2:03

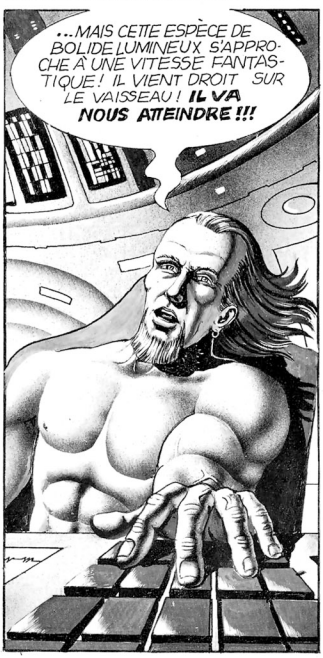
...MAIS CETTE ESPÈCE DE BOLIDE LUMINEUX S'APPROCHE À UNE VITESSE FANTASTIQUE ! IL VIENT DROIT SUR LE VAISSEAU ! IL VA NOUS ATTEINDRE !!!

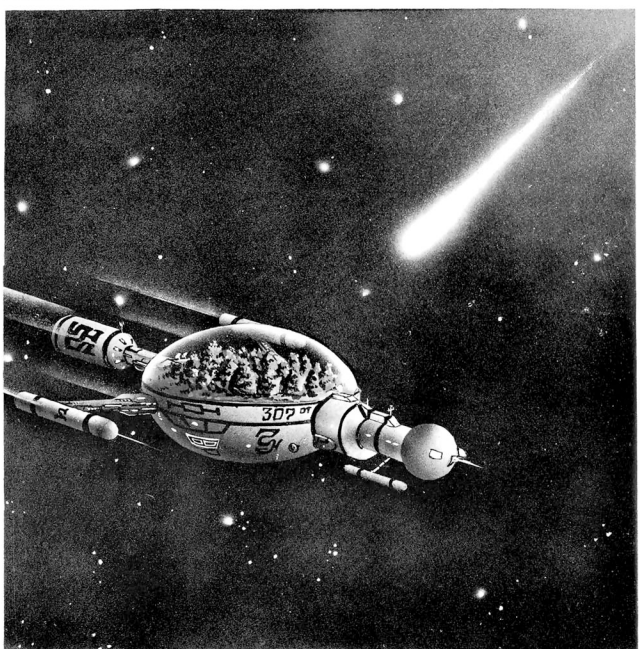

WWW
EEEEEEEAAAAA

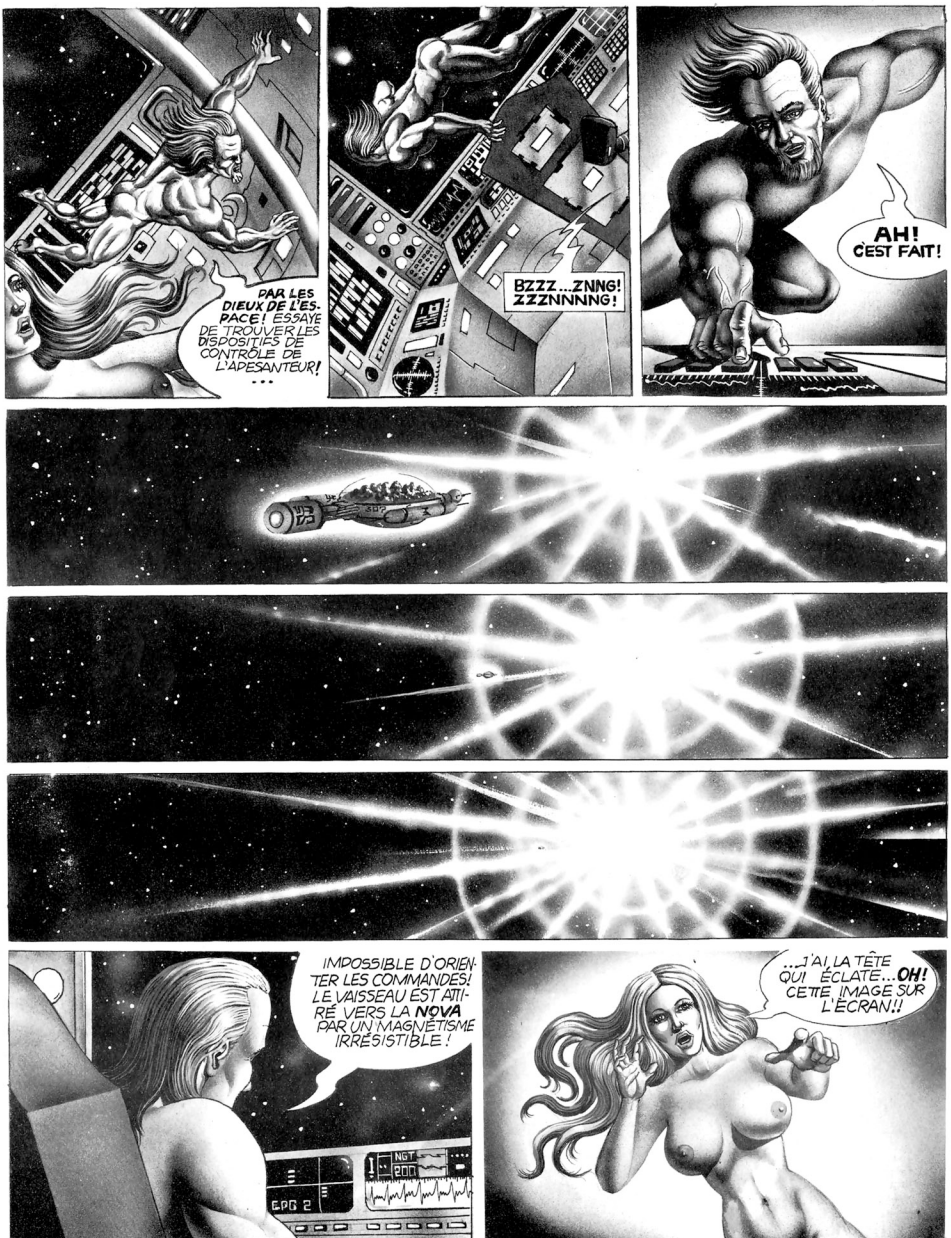
PAR LES DIEUX DE L'ESPACE! ESSAYE DE TROUVER LES DISPOSITIFS DE CONTRÔLE DE L'APESANTEUR! ...
BZZZ...ZNNG! ZZZNNNNG!
AH! C'EST FAIT!
IMPOSSIBLE D'ORIENTER LES COMMANDES! LE VAISSEAU EST ATTIRÉ VERS LA NOVA PAR UN MAGNÉTISME IRRÉSISTIBLE!
...J'AI LA TÊTE QUI ÉCLATE... OH! CETTE IMAGE SUR L'ÉCRAN!!

...MAIS, C'EST UNE ÉMISSION DIRECTE DE YAMMA!
ICI ARKAN 18, SURVEILLANT DES COMMUNICATIONS TÉLÉPSYCHIQUES INTERDIMENSIONNELLES! VOYAGEURS DE L'ESPACE ! VOUS S'ILLONNEZ L'HYPER CERVEAU GALACTIQUE ET L'EXPLOSION DE LA NOVA EST LE RAYONNEMENT D'UN DE SES CENTRES QUI EST ENTRÉ EN CONTACT AVEC VOUS...
...CONSTITUANT LA PORTE ENTRE VOUS ET L'UNIVERS INTEMPOREL! NOS TÉLÉMETTEURS PSYCHONIQUES VOUS ONT FAIT CONDUIRE LE VAISSEAU JUSQU'ICI ! DÉSORMAIS, LA PROGRAMMATION DE VOTRE VOYAGE SERA ACCOMPLI PAR LES LOIS DE L'ORGANISME COSMIQUE !

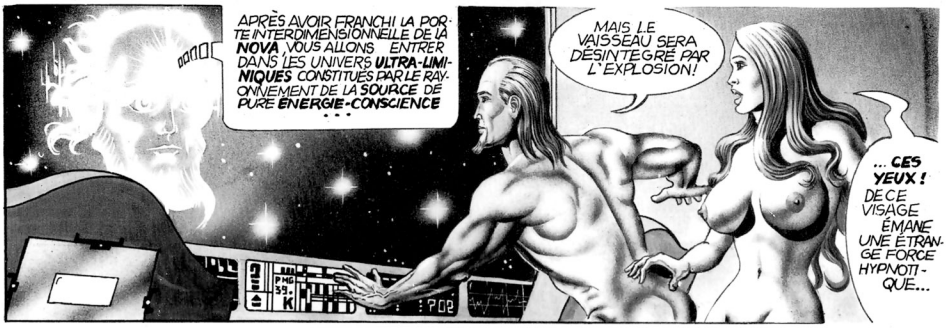

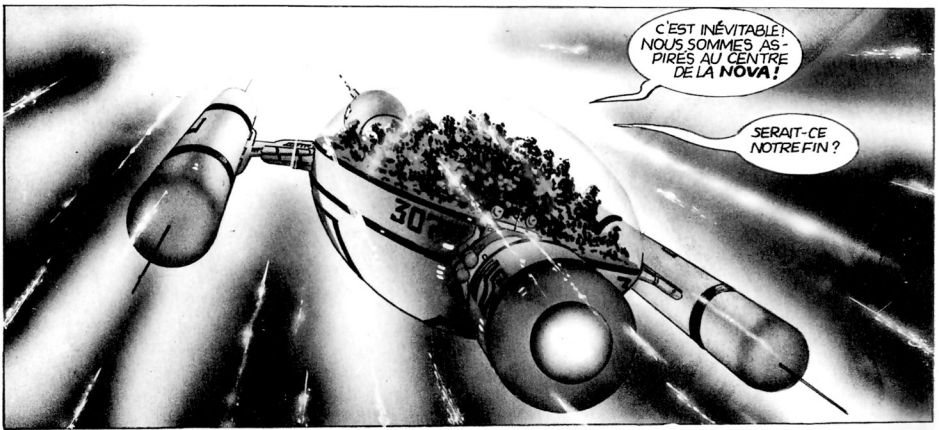

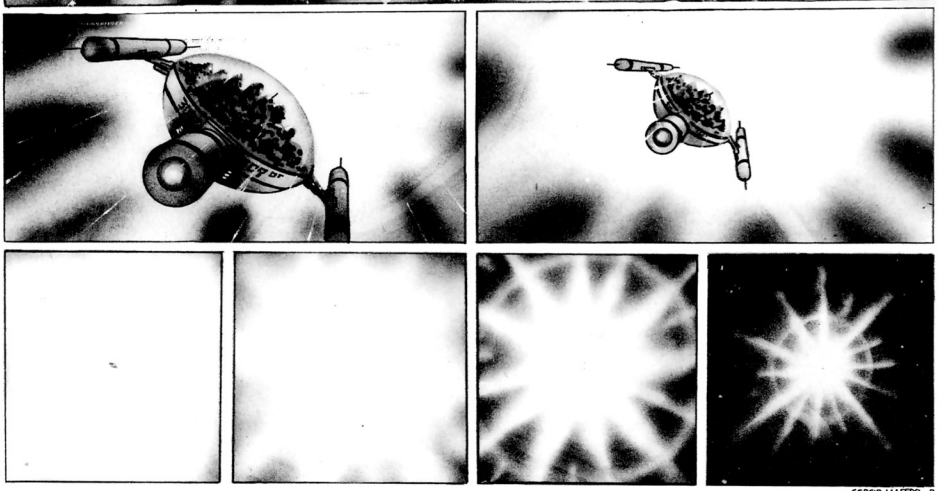

APRÈS AVOIR FRANCHI LA PORTE INTERDIMENSIONNELLE DE LA **NOVA**, VOUS ALLONS ENTRER DANS LES UNIVERS **ULTRA-LIMINIQUES** CONSTITUÉS PAR LE RAYONNEMENT DE LA **SOURCE** DE PURE **ÉNERGIE-CONSCIENCE** . . .

MAIS LE VAISSEAU SERA DÉSINTEGRÉ PAR L'EXPLOSION!

... **CES YEUX!** DE CE VISAGE ÉMANE UNE ÉTRANGE FORCE HYPNOTIQUE...

C'EST INÉVITABLE! NOUS SOMMES ASPIRÉS AU CENTRE DE LA **NOVA!**

SERAIT-CE NOTRE FIN?

SERGIO MACEDO 26

YAMMA

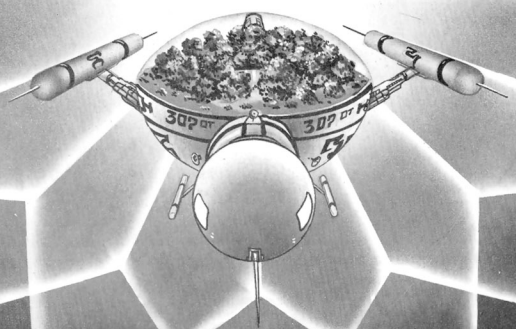

LES SOURCES DE L'INFINI ! NOUS CONTEMPLONS CE QUE LA SCIENCE HUMAINE CHERCHE DEPUIS LONGTEMPS : L'UNIVERS INTEMPOREL !

EXTRA!
..CETTE ÉNERGIE... REGARDE ! NOS CORPS ÉMETTENT DE LA LUMIÈRE !

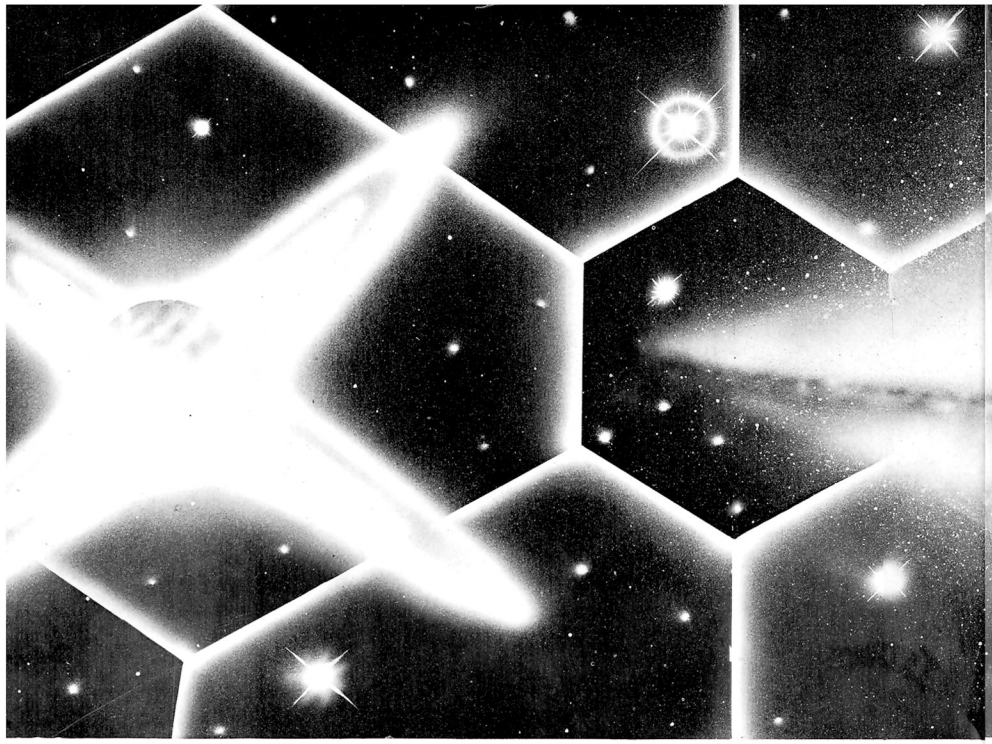

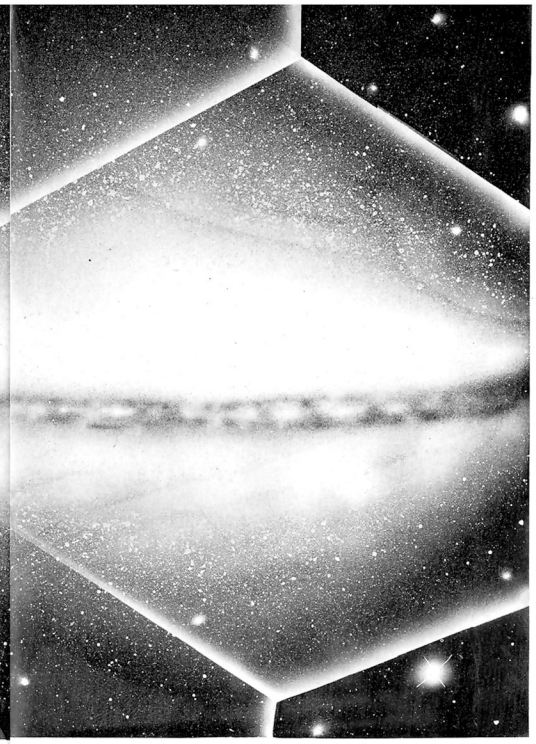

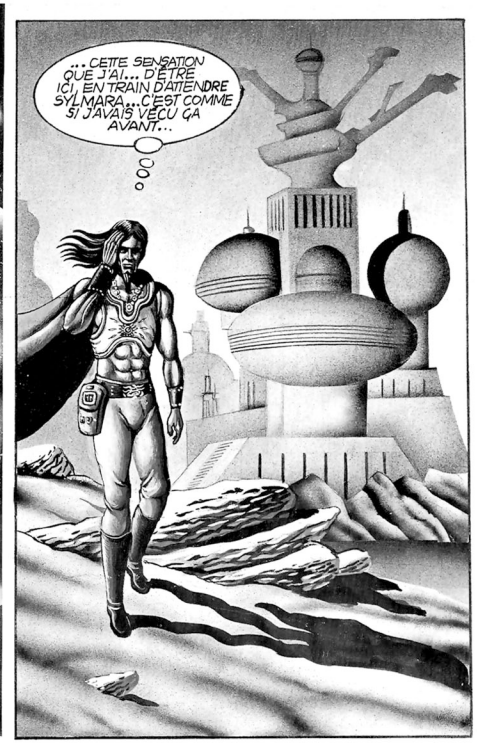
...CETTE SENSATION QUE J'AI... D'ÊTRE ICI, EN TRAIN D'ATTENDRE SYLMARA... C'EST COMME SI J'AVAIS VÉCU ÇA AVANT...

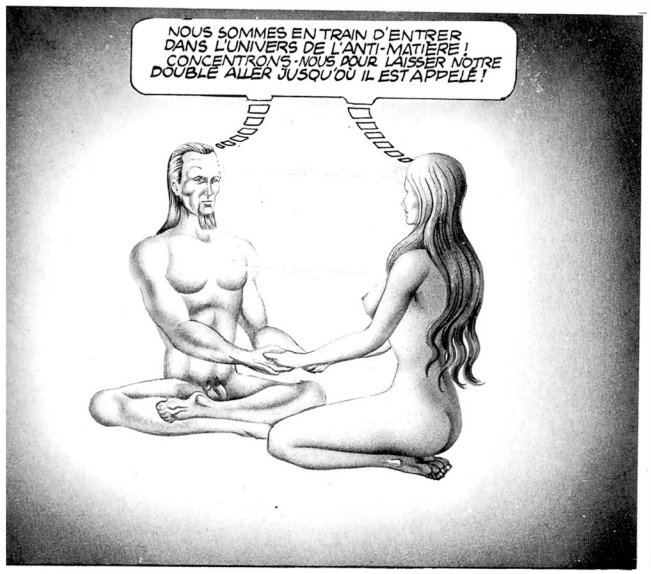
NOUS SOMMES EN TRAIN D'ENTRER DANS L'UNIVERS DE L'ANTI-MATIÈRE ! CONCENTRONS-NOUS POUR LAISSER NOTRE DOUBLE ALLER JUSQU'OÙ IL EST APPELÉ !

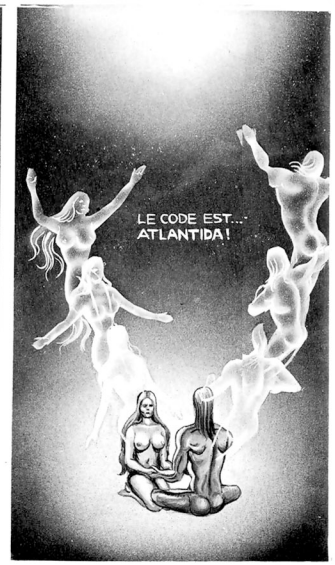
LE CODE EST... ATLANTIDA !

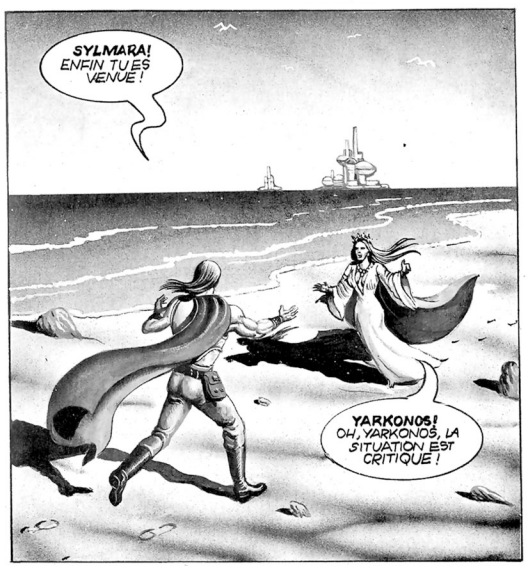
SYLMARA ! ENFIN TU ES VENUE !
YARKONOS ! OH, YARKONOS, LA SITUATION EST CRITIQUE !

CALME-TOI, MA BICHE ! QUELLE EST LA RAISON DE CETTE PANIQUE ?
LE CATACLYSME EST INÉLUCTABLEMENT PROCHE ! TOUS LES SIGNES ET DÉDUCTIONS COSMIQUES L'INDIQUENT ! LES SAVANTS ET LES PRÊTRES SONT SOUS CONTRÔLE DU POUVOIR POUR ÉVITER LA PROPAGATION DES NOUVELLES...

HEY !
... J'AI RÉUSSI À M'ÉVADER DU TEMPLE POUR VENIR TE VOIR ! LES AUTORITÉS SONT AU COURANT DE TA PRÉSENCE EN ATLANTIS ! ILS TE CHERCHENT PARTOUT...
OOHHH !

TU N'AS PAS DE CHANCE, YARKONOS! NE BOUGE PAS, OU VOUS ÊTES MORTS!
MALÉDICTION! TU AS ÉTÉ SUIVIE!
AHHH!
AH! ALORS LES VESTALES DE NOTRE TEMPLE S'AMUSENT AVEC DES CONSPIRATEURS CONTRE L'EMPIRE! BELLE PRISE! EH! EH!...
OOOHHH..
...SALOPARDS...
CRAH!
BARRH! PAR FOOG!
OUGHH!
POW!
SYLMARA! VITE!
LE CATACLYSME! LES ORACLES AVAIENT RAISON!
WHAHHH
OOE

LA MER MONTE SANS ARRÊT! C'EST LA FIN D'ATLANTIS!
CALME-TOI! LA VIE EST ENCORE EN NOUS!
...MAIS! L'ESPACE!...
SSSSRRRRRRIIIIIIIIIIII
IL Y A UN ENGIN LUMINEUX... IL S'APPROCHE!
DIEUX DU COSMOS! UNE AUTRE DIMENSION!

SALUT LES TERRIENS! JE SUIS **SAT RAH**, LE VOYAGEUR INTEMPOREL! LE CATACLYSME DÉCLENCHÉ SUR VOTRE RACE EST LE RÉSULTAT DU DÉSÉQUILIBRE CAUSÉ PAR L'ACTION DE VOTRE SCIENCE SUR DES PUISSANCES ÉNERGÉTIQUES QU'ELLE S'EST RÉVÉLÉE INCAPABLE DE CONTRÔLER...
LE VORTEX INTERDIMENSIONNEL PRODUIT PAR LE DÉCLENCHEMENT DES ÉLÉMENTS BIO-ATMOSPHÉRIQUES A PERMIS MON ARRIVÉE À VOTRE DIMENSION DE L'ESPACE - TEMPS. VOTRE CODE NEURONIQUE EST PROPICE... JE VOUS AMÈNERAI LÀ, OÙ VOUS SEREZ EN SÉCURITÉ. **VENEZ!**

VOTRE DOUBLE D'ANTI-MATIÈRE EST EN TRAIN D'ENREGISTRER L'ESSENCE DE CET INSTANT COSMIQUE! VOUS EN AURIEZ UNE MISSION! PENDANT DOUZE MILLE ANS, VOTRE EXISTENCE SE DÉROULERA SUR LA TERRE SOUS LA FORME DE PLUSIERS VIES, UN JOUR, VOUS VIENDREZ M'APPORTER UN CODE SYNTHÉTISÉ EN FONCTION DE VOTRE ARCHÉTYPE COSMIQUE POUR RÉTABLIR LE RÉSEAU DE COMMUNICATION TÉLÉPSYCHIQUE TERRE - COSMOS !
ASTRYD! JE RESSENS SA PRÉSENCE... LE VAISSEAU DE CRISTAL! IL EST LÀ !...
VOTRE VOYAGE EST ARRIVÉ AU BUT, KELDRYK ET ASTRYD! DOUZE MILLE ANS ONT PRÉCÉDÉ CETTE RENCONTRE ! VOUS ÊTES ARRIVÉS À YAMMA !
VOUS ÊTES VENUS ICI POUR RÉALISER L'ILLUSION DE L'EXISTENCE D'UNE MYTHIQUE CONFÉDÉRATION POLITIQUE DANS LE COSMOS ! CAR YAMMA EST LE CODE D'UNE PORTE D'INTERCOMMUNICATION GALACTIQUE AVEC LA PLANÈTE TERRE!
NOUS NE SOMMES QUE DES MANIFESTATIONS DE LA DUCE SOURCE DE CONSCIENCE COSMIQUE EN TRAIN DE VEILLER SUR L'EXACTITUDE DES STRUCTURES QUI SOUTIENNENT L'UNIVERS...

DANS LE PASSÉ LOINTAIN, DES MILLIERS D'ÊTRES SUR LA TERRE ONT ÉTÉ CONTACTÉS POUR VENIR UN JOUR APPORTER LE FRUIT DE LEUR EXISTENCE! D'INNOMBRABLES VAISSEAUX SONT EN TRAIN DE SE DIRIGER VERS NOUS! ...CAR S'ANNONCE POUR LA TERRE LE DÉBUT D'UNE **NOUVELLE CIVILISATION!**
VOUS NOUS APPORTEZ LA POTENTIALITÉ ANIMIQUE ET LES CODAGES DE SYNTHÈSE TERRIENNE NÉCESSAIRES POUR LA RECONSTITUTION DE L'ORGANISME DE **JONCTION GALACTIQUE!** LE RÉSEAU D'INTERCOMMUNICATION TÉLÉPSYCHIQUE SERA REFAIT ET LA TERRE SERA RÉINTÉGRÉE DANS LA **CONSCIENCE COSMIQUE!** ET UN JOUR VOUS REVIENDREZ VERS LES VÔTRES POUR LES ORIENTER VERS L'ÉVEIL DE LEUR **ÊTRE ESSENTIEL!**

Chez le même éditeur :
LE BANDARD FOU de MOEBIUS
ROLF de CORBEN
JASON MULLER de AUCLAIR
MIRAGES de DRUILLET
ARZAK de MOEBIUS
GWENDOLINE de JOHN WILLIE
LA SAGA DU GRIZZLI de AUCLAIR
CONAN de Barry SMITH et Roy THOMAS
JE M'APPELLE JEAN CYRIAQUE de SOLE et DIONNET
JOHN WATERCOLOR ET SA REDINGOTE QUI TUE de MOEBIUS
LA NUIT de DRUILLET

LES HUMANOIDES ASSOCIES
L.F. Éditions 41, rue de Lancry 75010 PARIS

Copyright : Humanoides Associés 1976 Dépôt Legal : decembre 1976. Imprimeur I.G.E. Paris, printed in Italy.
N° ISBN : 2.902123-04.3.

LES HUMANOIDES ASSOCIES